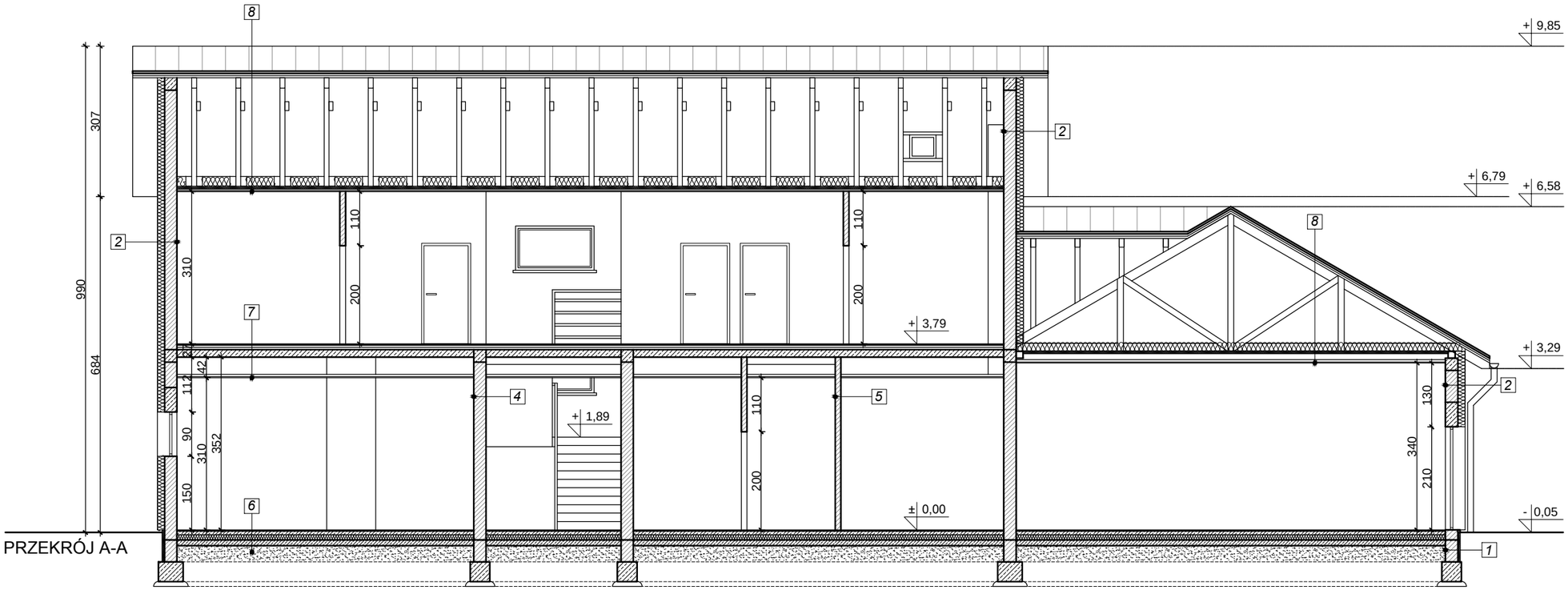

PRZEKRÓJ A-A

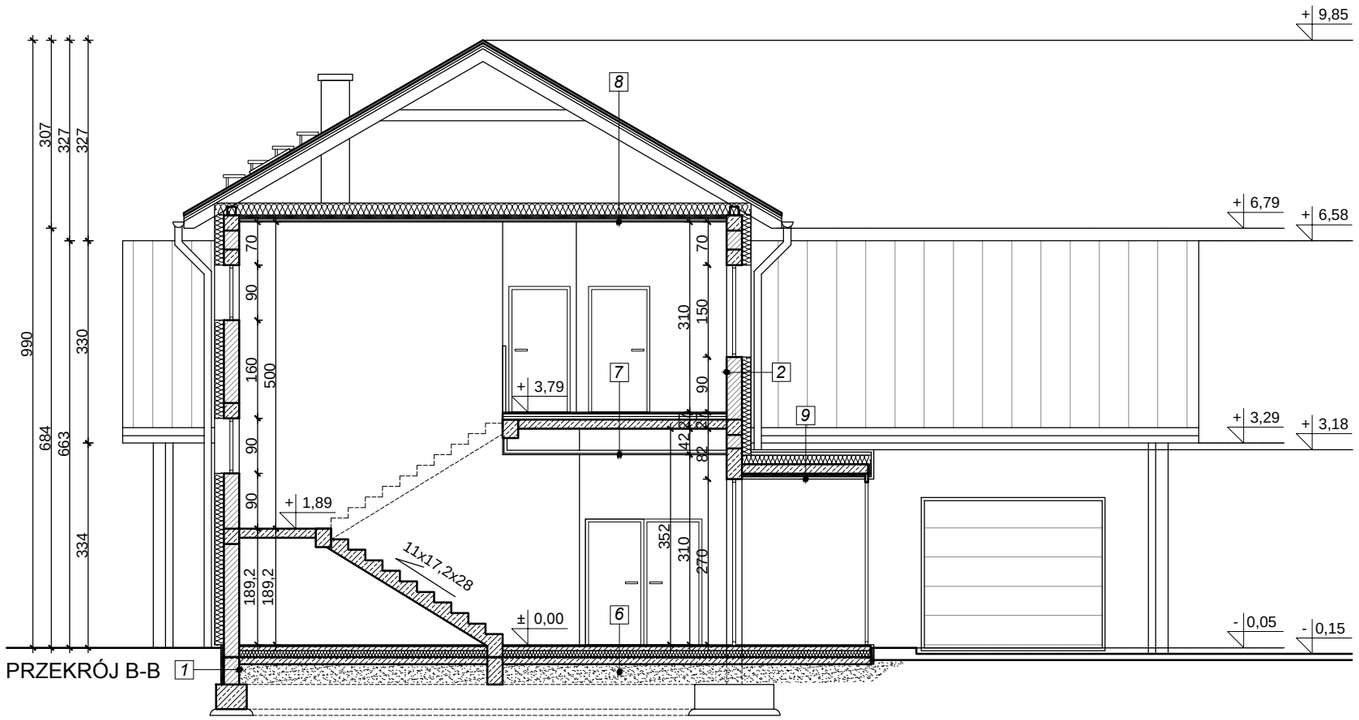

PRZEKRÓJ B-B

1	HYDROIZOLACJA - np. ABIZOL R + 2x ABIZOL P	
	ŚCIANA FUNDAMENTOWA BETONOWA	25 CM
	HYDROIZOLACJA - np. ABIZOL R + 2xABIZOL ST	
	POLISTYREN EKSTRUDOWANY	5 CM

2	TYNK	2 CM
	PUSTAK CERAMICZNY POROTHERM P+W	25 CM
	STYROPIAN	15 CM
	TYNK	2 CM

2'	TYNK	2 CM
	PUSTAK CERAMICZNY POROTHERM P+W	25 CM
	WEŁNA MINERALNA	15 CM
	TYNK	2 CM

3	TYNK	2 CM
	PUSTAK CERAMICZNY POROTHERM P+W	25 CM
	STYROPIAN	15 CM
	OKŁADZINA DREWNIANA	4 CM

4	TYNK	2 CM
	PUSTAK CERAMICZNY POROTHERM P+W	25 CM
	TYNK	2 CM

5	TYNK	2 CM
	PUSTAK CERAMICZNY POROTHERM	11,5 CM
	TYNK	2 CM

6	POSADZKA	2 CM
	WYLEWKA BETONOWA ZBROJONA SIATKĄ	8 CM
	FOLIA BUDOWLANA PE	
	STYROPIAN EPS 100-038	10 CM
	2xPAPA ASFALTOWA TERMOZGRZEWALNA	
	CHUDY BETON ZBROJONY SIATKĄ	12 CM
	PODSYPKA PIASKOWA	30 CM

7	POSADZKA	2 CM
	WYLEWKA BETONOWA	5 CM
	FOLIA BUDOWLANA PE	
	STYROPIAN EPS 100-038	5 CM
	PŁYTA STROPOWA ŻELBETOWA	15 CM
	TYNK	2 CM

8	BLACHA	
	ŁATY POD POKRYCIE DACHOWE	4 CM
	KONTRŁATY / SZCZELINA WENTYLACYJNA	4 CM
	MEMBRANA WYSOKOPAROPRZEPUSZCZALNA	
	KROKIEW/KONSTRUKCJA DREWNIANA	16CM
	WEŁNA MINERALNA	18CM+5CM
	FOLIA PAROIZOLACYJNA	
	RUSZT WSPORCZY	
	PŁYTA GIPSOWO - KARTONOWA	1,25 CM

9	OKŁADZINA DREWNIANIA	4 CM
	WYLEWKA BETONOWA	5 CM
	FOLIA BUDOWLANA PE	
	STYROPIAN EPS 100-038	15 CM
	PŁYTA STROPOWA ŻELBETOWA	15 CM
	STYROPIAN	5 CM
	OKŁADZINA DREWNIANIA	4 CM

1. Przekroje należy rozpatrywać łącznie z pozostałymi rysunkami.
2. Wszystkie podane wymiary należy zweryfikować na budowie.
3. Przed zamówieniem stolarki wymiary otworów należy sprawdzić na budowie.

NANA PROJECT SP. Z O. O.
ul. Krakowska 47/15, 33-100 Tarnów
tel./fax.: (014) 639 09 11, e-mail: biuro@nanaproject.pl

NAZWA INWESTYCJI:
1) BUDOWA BUDYNKU ADMINISTRACYJNO- USŁUGOWEGO WRAZ Z INFRASTRUKTURĄ TOWARZYSZĄCĄ I UTWARDZENIEM TERENU NA DZIAŁCE 1/297 OBR. 200
2) BUDOWA ZJAZDU O PARAMETRACH ZJAZDU PUBLICZNEGO Z DROGI WEWNĘTRZNEJ UL. GIEŁDOWA (NA DZIAŁCE NR 1/28 OBR 200) NA W/W DZIAŁKĘ INWESTYCJI 1/297 POPRZEZ DZIAŁKI NR 1/28, 1/65, 1/66 OBR. 200 W TARNOWIE
3) UTWARDZENIE ISTNIEJĄCEGO DOJAZDU DO PROJEKTOWANYCH MIEJSC POSTOJOWYCH NA DZIAŁCE NR 1/298

INWESTOR: Małopolska Izba Rolnicza Os. Krakowiaków 45a/15, 31-964 Kraków	LOKALIZACJA OBIEKTU: Dz. Nr 1/297 Obręb [0200] Tarnów
BRANŻA: ARCHITEKTURA	STADIUM: PROJEKT BUDOWLANY
TYTUŁ RYSUNKU: PRZEKRÓJ A-A, PRZEKRÓJ B-B	

NR PROJEKTU:	SYMBOL BRANŻY:	NR RYSUNKU:	SKALA:	DATA:
124	ARCH	06	1:100	KWIECIEŃ 2015

PROJEKTANT: mgr inż. arch. Piotr Baka	NR UPRAWNIEŃ: Upr. Nr ewid. 371/2000 w spec. arch.-bud.	PODPIS:
SPRAWDZAJĄCY: mgr inż. arch. Paweł Piotr Krupa	NR UPRAWNIEŃ: Upr. Nr ewid. Rz/A-09/10 w spec. arch. - bud.	PODPIS:
OPRACOWAŁ: mgr inż. arch. Dorota Zwolak mgr inż. arch. Natalia Nowak	NR UPRAWNIEŃ: .	PODPIS: