

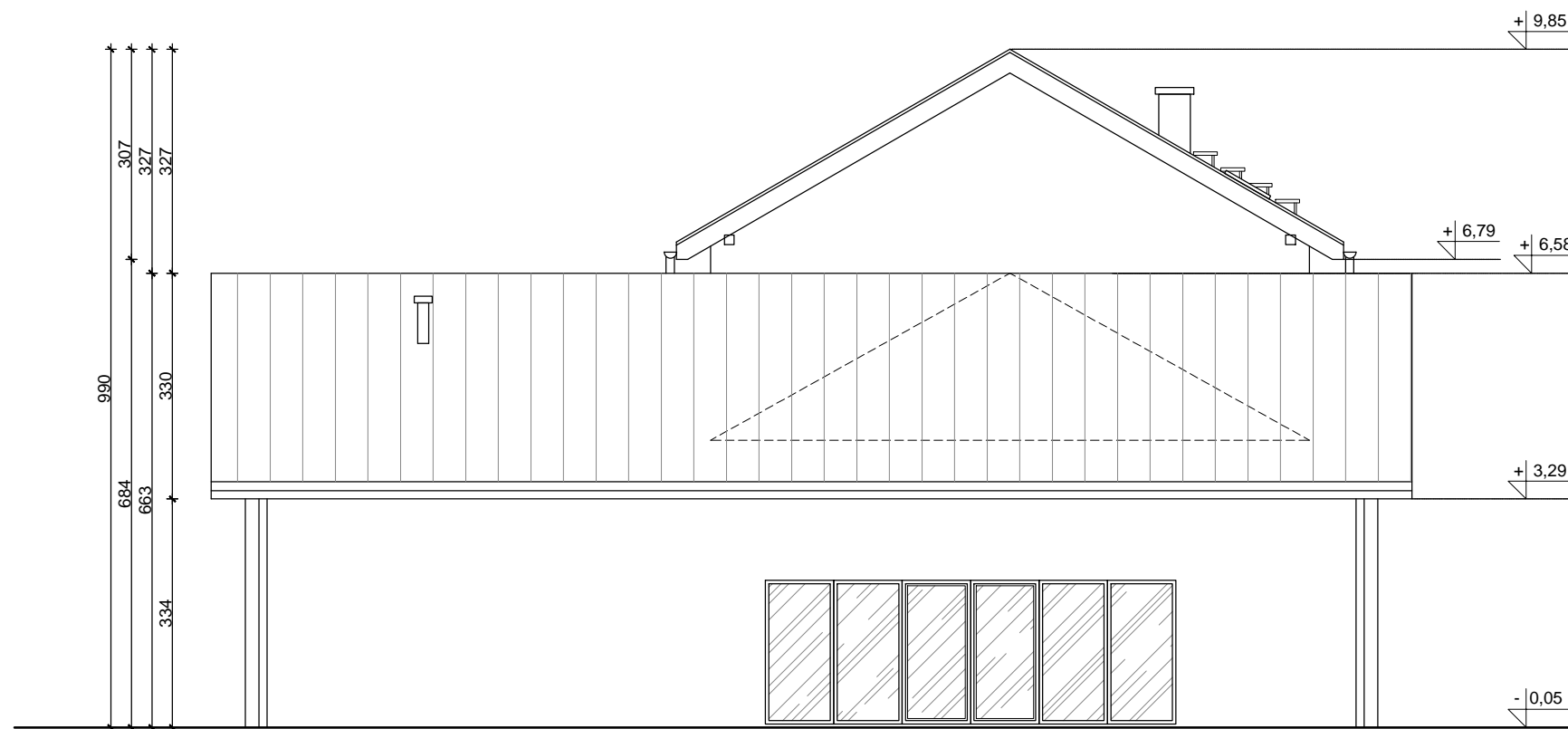

ELEWACJA PÓLNOCNA



ELEWACJA WSCHODNIA

1. Elewacje należy rozpatrywać łącznie z pozostałymi rysunkami.
2. Wszystkie podane wymiary należy zweryfikować na budowie.
3. Przed zamówieniem stolarki wymiary otworów należy sprawdzić na budowie.

		NANA PROJECT SP. Z O. O. ul. Krakowska 47/15, 33-100 Tarnów tel./fax.: (014) 639 09 11, e-mail: biuro@nanaproject.pl	
NAZWA INWESTYCJI: 1) BUDOWA BUDYNKU ADMINISTRACYJNO- USŁUGOWEGO WRAZ Z INFRASTRUKTURĄ TOWARZYSZĄCĄ I UTWARDZENIEM TERENU NA DZIAŁCE 1/297 OBR. 200 2) BUDOWA ZJAZDU O PARAMETRACH ZJAZDU PUBLICZNEGO Z DROGI WEWNĘTRZNEJ UL. GIEŁDOWA (NA DZIAŁCE NR 1/28 OBR 200) NA W/W DZIAŁCE INWESTYCJI 1/297 POPRZĘZ DZIAŁKI NR 1/28, 1/65, 1/66 OBR. 200 W TARNOWIE 3) UTWARDZENIE ISTNIEJĄCEGO DOJAZDU DO PROJEKTOWANYCH MIEJSC POSTOJOWYCH NA DZIAŁCE NR 1/298			
INWESTOR: Małopolska Izba Rolnicza Os. Krakowiaków 45a/15, 31-964 Kraków		LOKALIZACJA OBIEKTU: Dz. Nr 1/297 Obręb [0200] Tarnów	
BRANŻA: ARCHITEKTURA		STADIUM: PROJEKT BUDOWLANY	
TYTUŁ RYSUNKU: ELEWACJA PÓLNOCNA, ELEWACJA WSCHODNIA			
NR PROJEKTU: 124	SYMBOL BRANŻY: ARCH	NR RYSUNKU: 08	SKALA: 1:100
PROJEKTANT: mgr inż. arch. Piotr Baka		DATA: KWIECIEŃ 2015	
SPRAWDZAJĄCY: mgr inż. arch. Paweł Piotr Krupa		NR UPRAWNIEN. Upr. Nr ewid. 371/2000 w spec. arch.-bud.	
OPRACOWAŁ: mgr inż. arch. Dorota Zwolak mgr inż. arch. Natalia Nowak		NR UPRAWNIEN. Upr. Nr ewid. Rz/A-09/10 w spec. arch. - bud.	